

B (1 : 2)

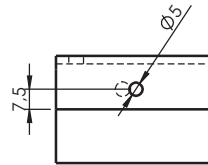

C (1 : 2)

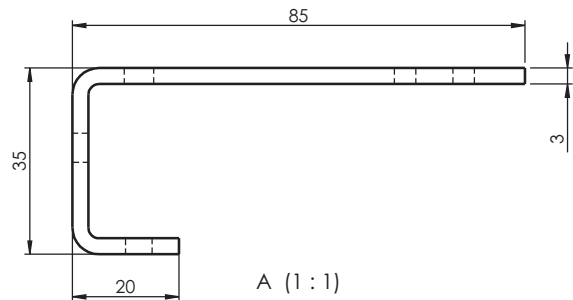
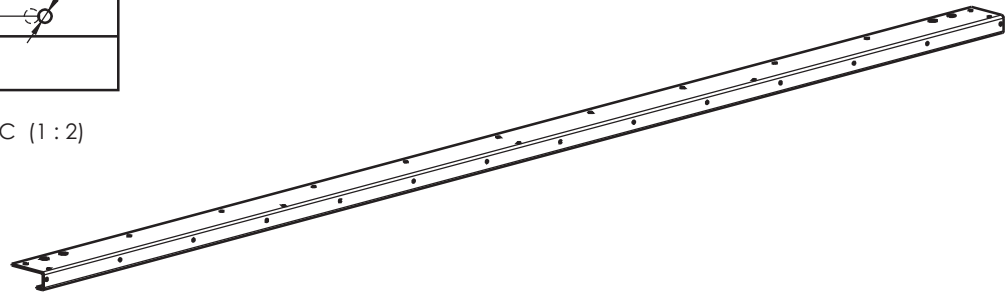

A (1 : 1)



REVISION		FECHA	REALIZADA POR	MOTIVO DE LA REVISION
01	01/02/11	J. Pinilla	Modificar anclaje lona techo	
-	-	-	-	
-	-	-	-	
-	-	-	-	

MATERIAL	PESO	OBSERVACIONES	TRATAMIENTO
S 250 GD	7.8 Kg	-	Galvanizado

ESCALA	FECHA	NOMBRE	N° PROYECTO

Este plano es propiedad de la

Carrocero multipunto Ev...